

事業ドライバー向け

# 企業健診

## 脳 MRI 検査



「未破裂脳動脈瘤」  
の発見に特化した  
脳のスクリーニング検査



事業ドライバー安全運転管理センター

健康起因事故からドライバーや乗客、事業主を守るために。



医療法人社団 同仁会  
一里山・今井病院

# 脳 MRI 検査のご案内



超伝導 MRI 1.5T (テスラ)  
※ 3.0 T 追加導入予定

MRI(磁気共鳴画像法)による  
脳のスクリーニング検査です。

運転中の脳疾患による突然死や発作、  
それによって引き起こされる交通事故  
を未然に防ぐために『脳 MRI 検査』  
をおすすめします。

**事故理由の第 1 位は  
脳卒中です！**

脳卒中(脳梗塞・脳出血)は  
加齢・高血圧・糖尿病などの  
合併症で起こりやすくなります。



## MRI 検査

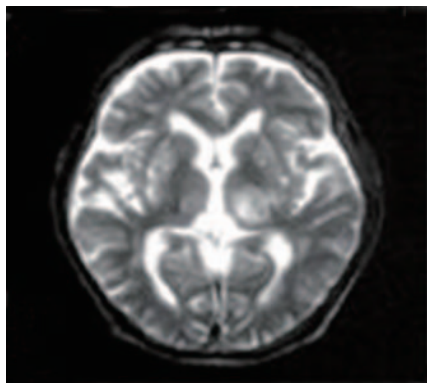

Magnetic Resonance Imaging  
磁気共鳴画像法

脳を輪切りにしたような画像を撮影し、  
脳梗塞などの疾患の有無や脳腫瘍の  
大きさを判別できます。

## MRA 検査

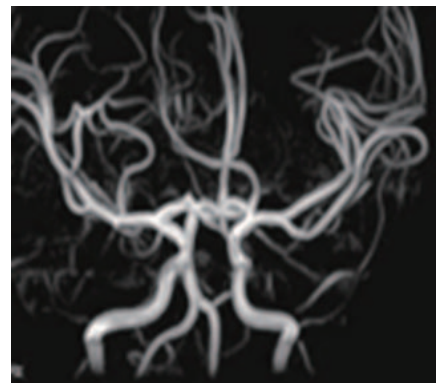

Magnetic Resonance Angiography  
磁気共鳴血管画像

脳内血管の画像から、動脈硬化の進み  
具合や血管内部の狭窄が有無か、  
血管にコブ(動脈瘤)が無いかなど  
を調べることができます。

突然死につながる

## 「未破裂脳動脈瘤」とは

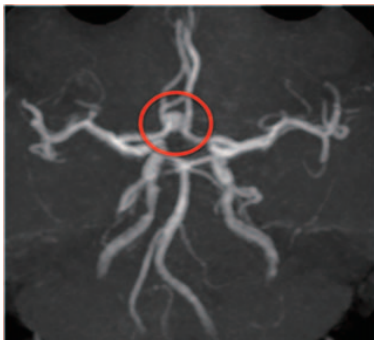

脳動脈壁が部分的に瘤状に膨らみ、破裂しないままの状態  
であること(未破裂脳動脈瘤)を言います。

破裂すると「くも膜下出血」を起こし、致命的な症状を発  
症する危険な血管障害です。

人口 10 万人あたり年間 15 ~ 20 人と言われ、発症年齢は  
40 ~ 60 代が最も多くなっています。

この脳動脈瘤破裂は破裂するまで無症状の場合が多く、神  
経症状の警告サインだけでは予測しにくいことが特徴です。  
従って、脳 MRI 検査で早期に発見し、適切な治療を行うこ  
とが重要になります。

脳 MRI 検査は「未破裂脳動脈瘤」  
の発見に特化した優れた検査です！

## ■ 申込から検査結果までの流れ

### 1 スクリーニング検査の申込み

ご担当者様より、電話・FAX・メールにてお申し込みください。

TEL : 0566-26-6702 (直通) FAX : 0566-26-6707 E-mail : kenko@imai-clinic.com

### 2 『申込書』『同意書』『申込者名簿』の送付

- ・電話でご連絡をいただいた場合は、必要書類『申込書』『同意書』『申込者名簿』をFAXまたはメールにて送付いたします。
- ・『申込書』『同意書』『希望者名簿』は、一里山・今井病院のホームページよりダウンロードしてご使用いただけます。

### 3 『健診枠予定表（日程）』の送付

- ・申込者名簿の人数に応じて『健診枠予定表（日程）』を送付いたしますので、希望者を記入し、ご返送ください。(FAXまたはメール)
- ※メールの場合はファイルにパスワード設定をお願いいたします。

### 4 受付完了

- ・最終的な予約受付は、確認の電話またはメールにて完了となります。
- ・最終確認が行われていない場合は予約受付は完了していませんのでご注意ください。
- ・年末年始など状況によってはすぐにご連絡できない場合もありますのでご了承ください。
- ・予約の変更やキャンセルは必ずお電話にてご連絡をお願いいたします。

### 5 ご案内書の送付

健診のご案内（問診表、注意事項など）を封書で送付いたします。

### 6 来院・検査

問診表と保険証（ご本人確認のため）をお持ちの上、ご案内した予約時間にご来院ください。

### 7 検査結果の送付・検査費用のご請求

- ・専門医が判定し、封書にて結果表を送付いたします。
- ・当センターより検査費用請求書を同封いたしますのでお支払いをお願いいたします。
- ※D判定（要二次検査）の方には【事業運転従事者 脳MRI 検診 二次検査結果報告書】を同封いたします。二次検査（精密検査）を受診後、企業ご担当者様へご提出願います。

## ■検査について

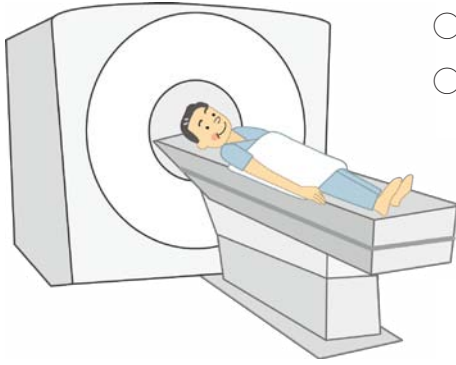

- MRIは被爆しない安全な画像検査です。
- 検査時間はわずか約10分です。
- 脳神経外科の専門医が読影し、後日文書をご担当者様へ郵送いたします。
- 当院の院長は脳神経外科の専門医であり、外来では院長をはじめ藤田保健衛生大学病院の優秀な脳の専門医が常時診療にあたっており、治療体制も万全です。
- 手術や入院にも対応しています。

## ■検査費用

¥15,000 (税別)

※助成金あり／申請窓口は愛知県トラック協会です。



MRIを用いて

脳の**健康状態**を知り

脳の様々な**病気に関する危険性**を調べ

脳の変調を**予防**しましょう！

## <企業健診のお問合せ・お申込み>



医療法人社団 同仁会

一里山・今井病院

〒448-0002 愛知県刈谷市一里山町中本山 88 番地  
ホームページ <http://www.imai-clinic.com/>

### ■健診センター

TEL 0566-26-6702 (直通)  
FAX 0566-26-6707  
E-mail: [kenko@imai-clinic.com](mailto:kenko@imai-clinic.com)

平日 (月～金) 9:00～19:00  
土曜 9:00～16:30  
日曜・祝祭日 休診